

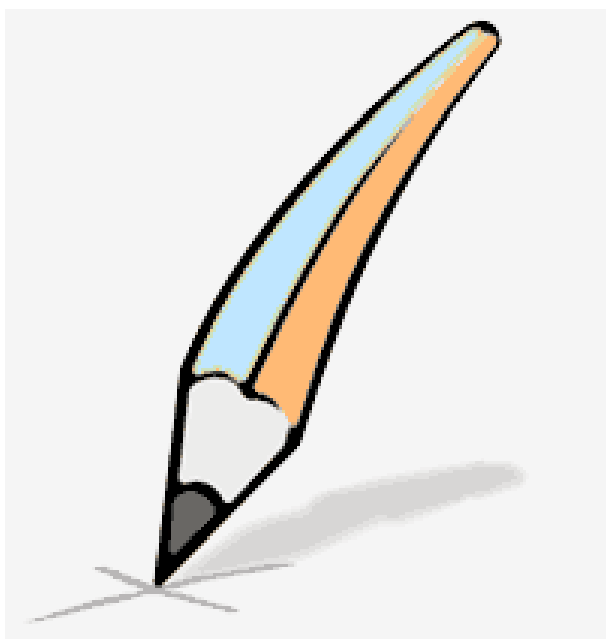

Unione Sindacale di Base

Cassa Sovvenzioni: equità e solidarietà



Roma, 18/06/2007

Il 20 giugno 2007 si procederà al rinnovo delle cariche del Consiglio di Amministrazione e del Collegio dei Revisori della Cassa Sovvenzioni.

La RdB/CUB non ha, attualmente, propri rappresentanti in seno agli organi sociali dell'ente in quanto, pur essendo organizzazione sindacale maggiormente rappresentativa, con un vero e proprio golpe, l'amministrazione e i sindacati collaborazionisti esclusero la RdB/CUB dal Consiglio.

L'attuale situazione di sofferenza in cui versa la Cassa Sovvenzione è nota a tutti.

Proprio per questo, crediamo che sia opportuno, sia per i soci che per tutti i lavoratori del MEF, dare un segno concreto di discontinuità e di rottura.

Abbiamo chiesto, quindi, ad alcuni colleghi, in servizio presso i dipartimenti centrali, in quelli provinciali e negli UCB, di candidarsi nella lista delle RdB/CUB MEF, contrassegnata con il **numero 1**,

denominata "PER UNA CASSA SOVVENZIONI EQUA E SOLIDALE".

Lista n. 1

PER UNA CASSA SOVVENZIONI EQUA E SOLIDALE

Consiglio di Amministrazione

	Nome	Cognome	Ufficio di appartenenza
1	Alfonso	Galdi	JCB MEF
2	Alberto	De Cristofaro	V Dip. SCAAGGQPO uff. IX
3	Mario	Monteleone	V Dip. SCSII
4	Giovanni Battista	Venditti	DPSV Benevento
5	Pierluigi	De Stefano	V Dip. DCULST
6	Vincenzo	Pagliaro	CMV ROMA
7	Geremia	Niespolo	DPSV Avellino
8	Ferdinando	Di Bartolomeo	RPS Campobasso
9	Rocco	Mecca	DPSV Potenza
10	Maria	Baglio	I Dip.
11	Paola	Fristachi	V Dip. DCULST
12	Tommaso	Cardarelli	I Dip.

Collegio dei Revisori

	Nome	Cognome	Ufficio di appartenenza
1	Cristina	Contarino	JCB MIUR
2	Angela	Palumbo	JCB Interni
3	Roberto	Parlato	RPS Napoli

Vi ricordiamo che i Soci in servizio presso gli Uffici dislocati nelle piccole sedi del M.E.F. ed ubicati nel territorio del Comune di Roma, nei quali non è stato organizzato il seggio, oppure i Soci in posizione di comando o in missione, potranno esercitare il diritto di voto presso lo stabile di via XX Settembre nei tre seggi istituiti per i vari Dipartimenti.

La dislocazione è la seguente:

- I Dipartimento – stanza 612 (Sala Estrazioni) – piano terra – lato entrata via Goito.
- II Dipartimento – stanza 222 – scala B – piano terra – lato entrata via Pastrengo.
- IV Dipartimento – stanza 2187 – scala B – secondo piano.

Le votazioni potranno essere effettuate dai Soci nelle condizioni sopra elencate anche nelle sedi di seggio istituite presso i vari U.C.B.

I Soci che avessero cambiato sede di servizio, senza aver dato debita comunicazione alla Segreteria della Cassa, potranno esercitare il loro diritto di voto nella nuova sede.

