Unione Sindacale di Base

Catasto di La Spezia. Protesta ad oltranza... anche contro il decentramento

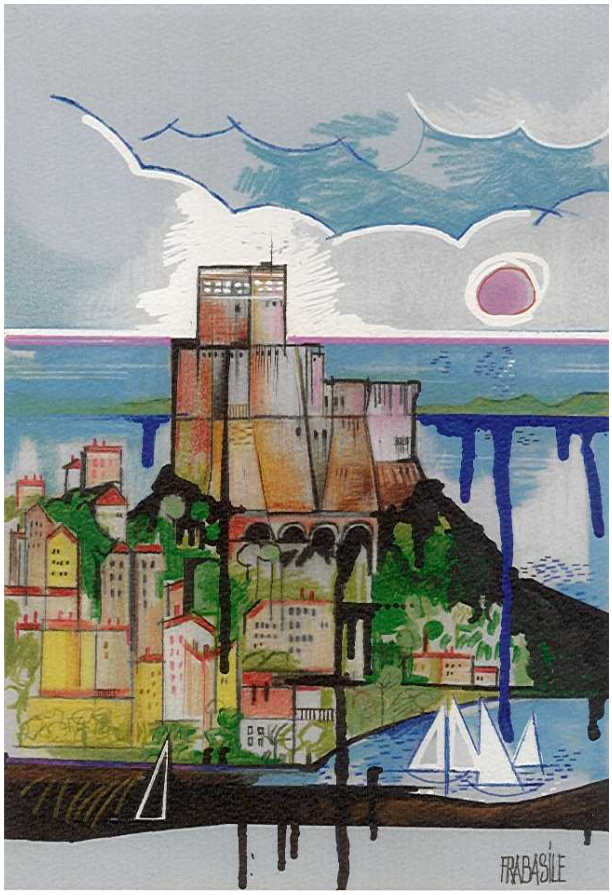

La Spezia, 23/12/2005

Si allega articolo de "La Nazione" sulla protesta del Catasto di La Spezia. Come si vede alla più ampia protesta sul contratto, l'ufficio sottolinea anche questioni relative al decentramento...